



REPARACION & MANTENIMIENTO DE FUSIONADORAS

Ruc: 1758663619001

Dirección: Ramiro Almeida N55B OE10-285, La pulida, Quito
Cda Urbanor Mz 149 SI 12, Guayaquil

Teléfono: 097 9082698 / 096 2650742 / 04 5032756

Correo: soporte@artitel.net

CERTIFICADO DE CALIBRACION

MODELO:	DVP-760
MARCA:	NANJING DVP TECH
SERIAL:	344571479
VERSION:	53.98.91.08.FO.1.5
DESCRIPCION:	FUSIONADORA
Nº REF.:	20230301-1

El uso de diversos instrumentos de medición, métodos, fibra óptica o pruebas en diferentes entornos puede provocar resultados de pruebas diferentes. Las pruebas realizadas certifican que los elementos anteriores se han probado bajo los requerimientos y estándares establecidos por NANJING DVP TECH CO., LTD

Los procedimientos realizados en las pruebas de desempeño nos permitieron obtener resultados positivos en el diagnóstico, ajuste y calibración del equipo. Todo enmarcado en las especificaciones exigidas por cada fabricante.

EQUIPOS UTILIZADOS:

MODELO	DESCRIPCION	N/SERIE	FECHA CALIBRA
EXFO MASTER 730B M2 EA	OTDR SC UPC 1310-1550-1625	888922	21/01/2023
FHP2A04	POWER METER SM UPC	E203P13754	21/01/2023
FHS2D02F	FUENTE DE LUZ SC UPC	E204S04224	21/01/2023
CONNECTION COT-5021	BOBINA DE LANZAMIENTO 1KM SC UPC	N/A	N/A

DATOS DE CALIBRACION:

EQUIPO:	FUSIONADORA DE FIBRA OPTICA	FECHA:	01/03/2023
MARCA:	NANJING DVP TECH	Nº CERTIFICADO:	20230301-1
MODELO:	DVP-760	SERIAL:	344571479
CLIENTE:	ANGEL VILLAMAR RAMOS	VERSION SOFTWARE:	53.98.91.08.FO.1.5

La fecha de calibración y emisión de este certificado es 01 de marzo del 2023

DESCRIPCIÓN DE LA FALLA:

Se procedió a revisar la maquina físicamente y se verifico la existencia de las siguientes anomalías.

CALIBRACION COMPLETA

REEMPLAZO DE ELECTRODOS

Una vez efectuada la revisión se evidencio que no tiene problemas, tanto en su forma física como a nivel de software y ejecución del mismo. La máquina requiere de una calibración general (*Ver Img 1*), también de realizarse un cambio de electrodos al equipo, los elementos restantes de la fusionadora están operativos.

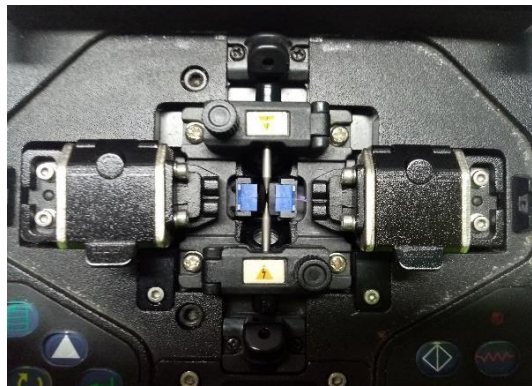

Img 1

DETALLE TECNICO:

Ya inspeccionada la maquina se procede a limpiar los motores y luego calibrar. Se realiza la limpieza de; cámaras y leds, y por último se cambian los electrodos, quedando totalmente operativo. (*Ver Img 2 y 3*) Se revisa también el horno verificando que su operatividad esta óptima. Luego de revisada y calibrada la maquina se procedió a realizar las fusiones de prueba, Obteniendo los siguientes resultados de empalme.

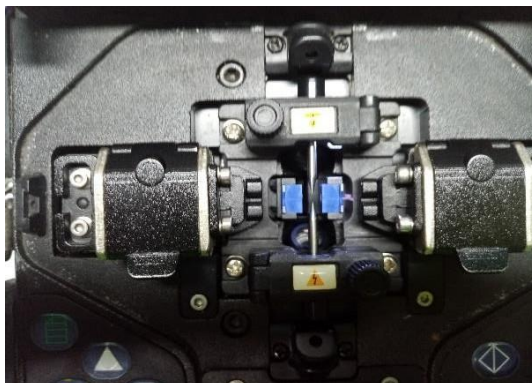

Img 2

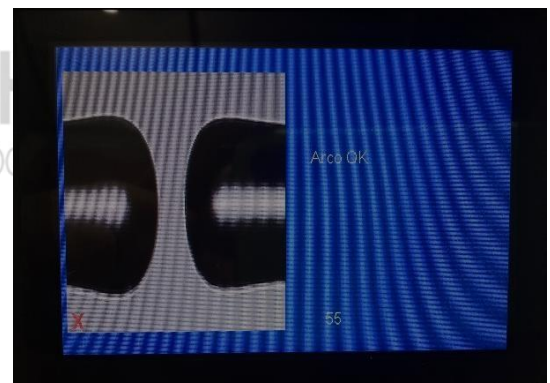

Img 3

PROGRAMA:	PERDIDA:	TEMPERATURA:	25°	FIBRA INSPECIONADA:	SM		
SM	0.01	PERDIDA SM:	0.01	ELECTRODOS:	<input type="checkbox"/>	HOLDERS:	<input type="checkbox"/>
SM	0.00	PERDIDA MM:	-	CAMARAS:	<input type="checkbox"/>	LEDS:	<input type="checkbox"/>
SM	0.02						
SM	0.01						
SM	0.00						

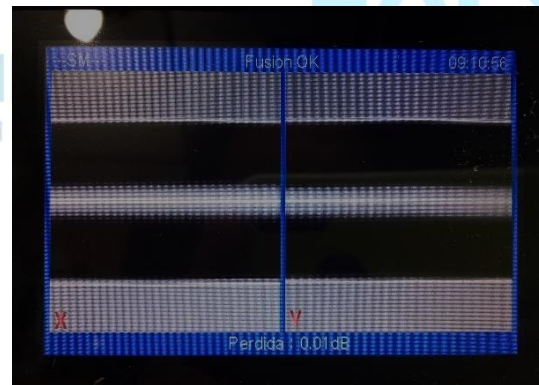
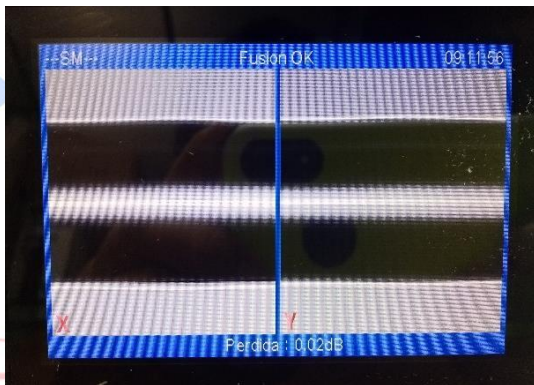
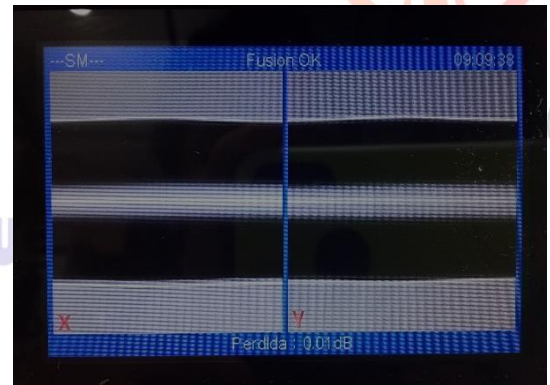
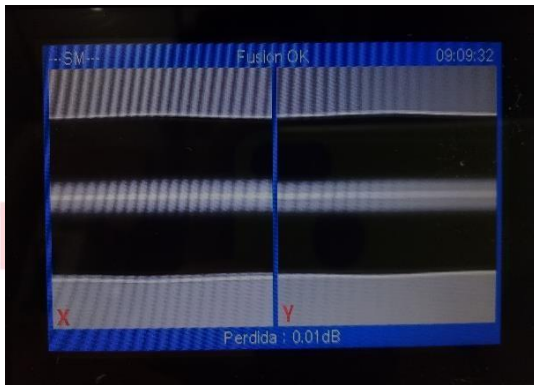

Img 4 Resultados de empalmes

PERDIDA ESTIMADA FUSIONADORA	PERDIDA MEDIDA OTDR	POTENCIA FUENTE DE LUZ	MEDICIÓN POWERMETER	PERDIDA RELATIVA
0.01 dB	0.04 dBm	-05 dBm	-05.13 dBm	0.03 dBm
0.00 dB	0.02 dBm	-05 dBm	-05.14 dBm	0.04 dBm
0.02 dB	0.05 dBm	-05 dBm	-05.15 dBm	0.05 dBm
0.01 dB	0.03 dBm	-05 dBm	-05.11 dBm	0.01 dBm
0.00 dB	0.02 dBm	-05 dBm	-05.12 dBm	0.02 dBm

Fibra medida: SM G652D

ELEMENTOS UTILIZADOS EN EL PROCEDIMIENTO:



RECOMENDACION Y CONCLUSION TECNICA:

- Se recomienda mantener el equipo y sus elementos limpios y/o hacerle limpieza después de cada jornada laboral, ya que esto impedirá que se acumule polvo y se vea afectado el desempeño del equipo.
- Se recomienda no exponer la maquina en ambientes húmedos o aquellos ambientes donde haya condensación.
- Se sugiere no pelar la fibra con la tapa de la fusionadora descubierta.
- Al cerrar la tapa de la fusionadora realizarlo con cuidado y no tirarla.
- Se recomienda realizar calibración de arco cada vez que haya un cambio climático, así se prolonga la vida de los electrodos, los cuales solo resta 3000 fusiones.
- La FUSIONADORA DE FIBRA DVP-760 quedo funcionando y calibrada para a la emisión de este certificado.
- El horno funciona correctamente.
- Limpiar el hilo de fibra con un solvente (alcohol isopropílico) para eliminar las impurezas.

VERIFICADO POR:



Ing. Telecomunicaciones
Senescyt: 862215491
www.artitel.net